

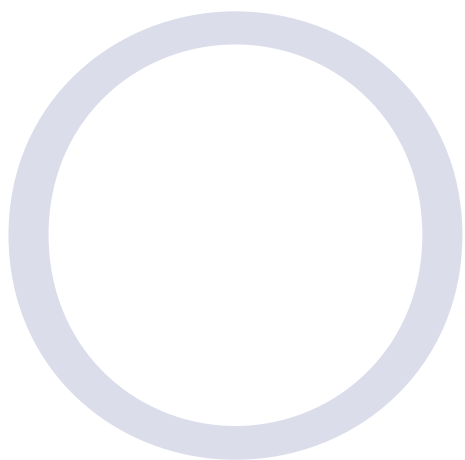

ATMOSFER

creamos espacios únicos

Argañaras 28 / 32 • Villa Crespo



ATMOSFER.
LA VIDA QUE QUERÉS TENER.

2° Subsuelo

Cocheras cubiertas: **16**

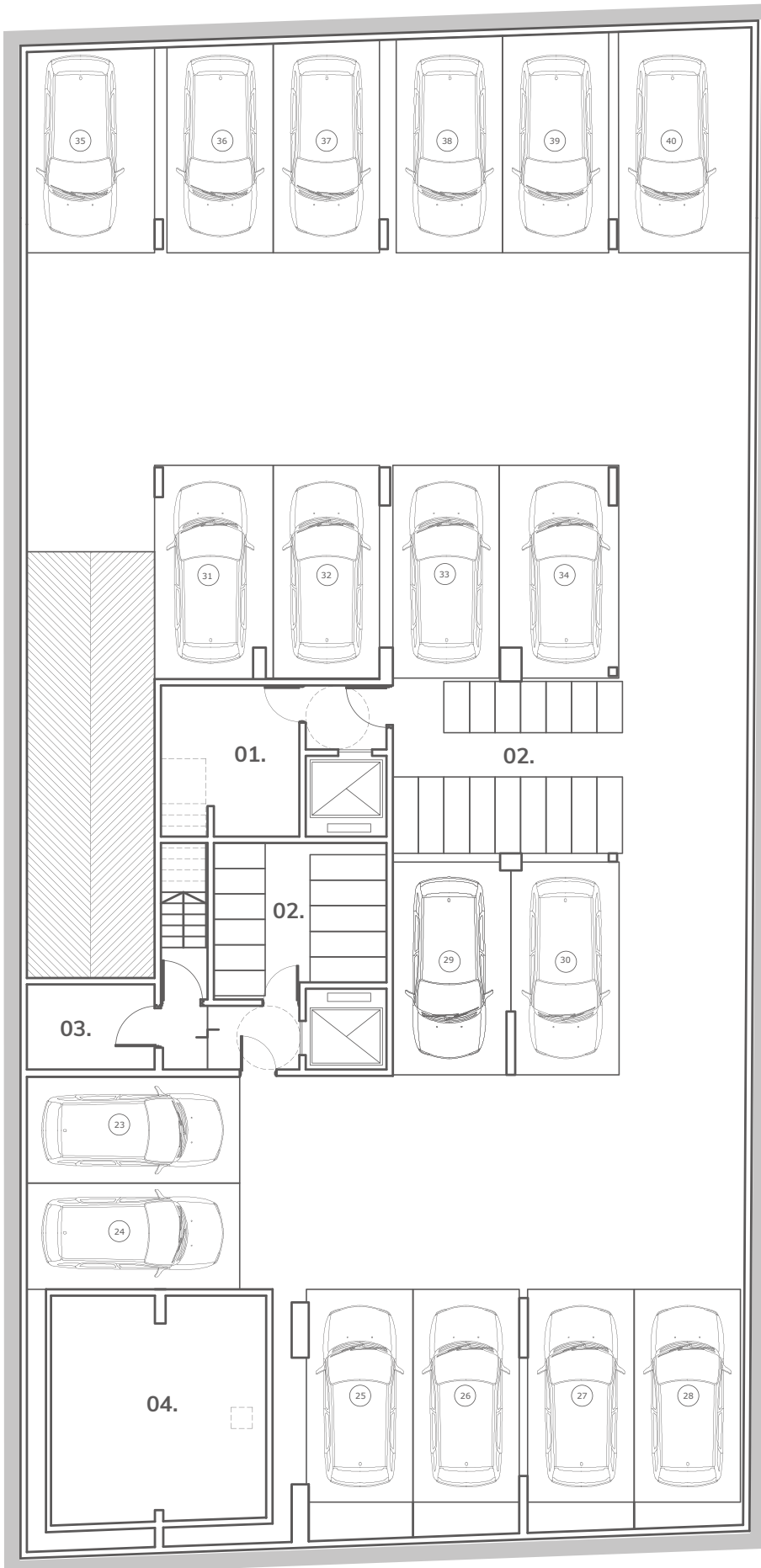

- 01. AYUD. DE PORTERÍA
- 02. BICICLETERO
- 03. SALA DE BOMBAS INCENDIO
- 04. TANQUE DE INCENDIO

Comercializan:



Proyecto y dirección:

Arq. Adrián Jasín
& Asociados

Desarrollan:

MIDTOWN
DESARROLLOS

PRONIN+
DESARROLLOS

1° Subsuelo

Cocheras cubiertas: **16**

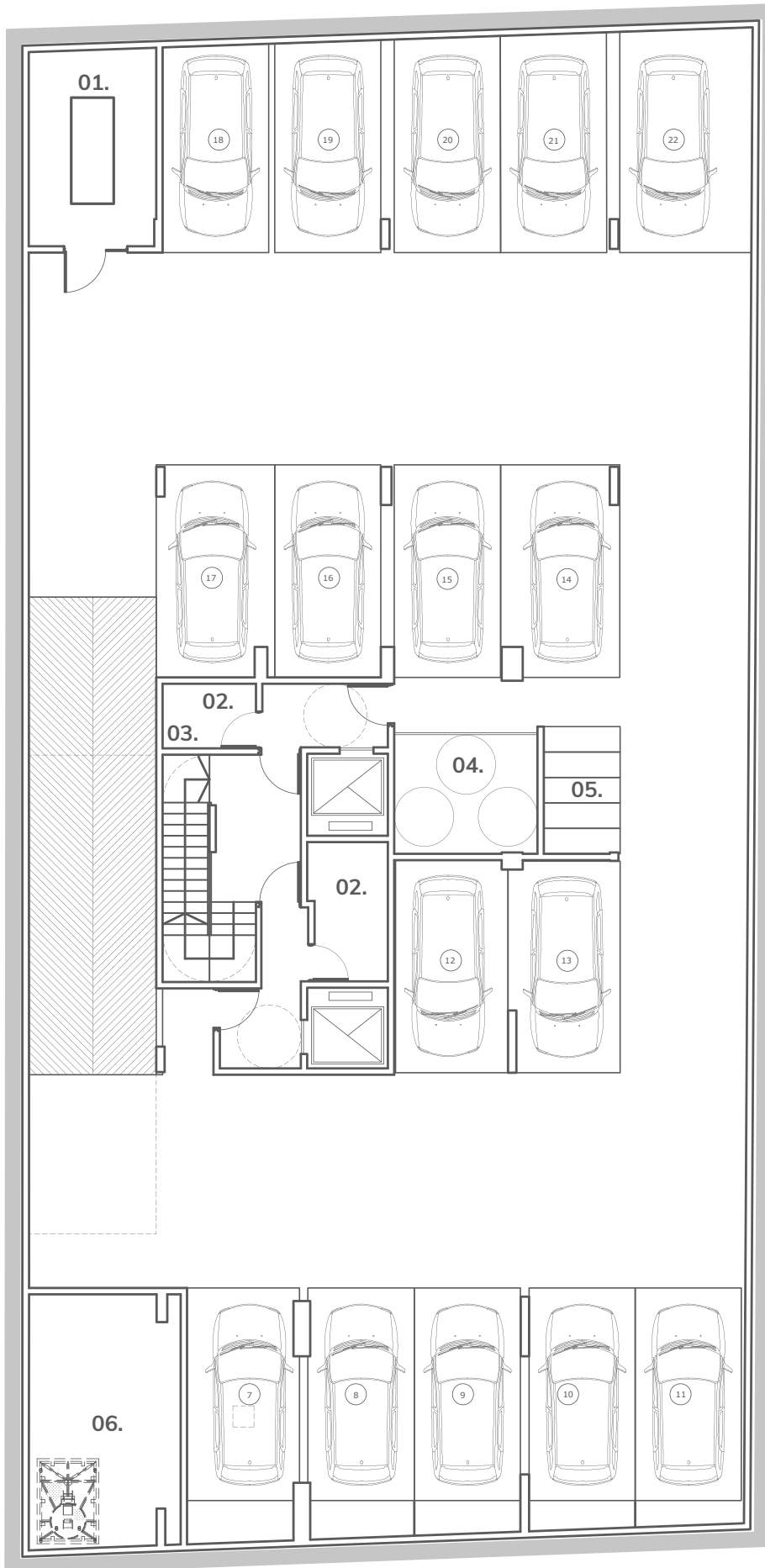

- 01. GRUPO ELECTRÓGENO
- 02. AYUDA DE PORTERÍA
- 03. LAUNDRY
- 04. T. BOMBEO
- 05. BICICLETERO
- 06. CÁMARA

Comercializan:



Proyecto y dirección:

Arq. Adrián Jasín
& Asociados

Desarrollan:



Planta Baja

Cocheras cubiertas: **6**

- 01. PLAZA SECA
- 02. JUEGOS INFANTILES
- 03. GIMNASIO
- 04. COCINA
- 05. BAÑOS VARONES
- 06. BAÑO MUJERES
- 07. SALA MEDIDORES ELECTR.
- 08. SALA DE MEDIDORES DE GAS
- 09. RAMPA FIJA
- 10. SEGURIDAD
- 11. ACCESO PEATONAL
- 12. ACCESO A COCHERA
- 13. GAS

Comercializan:



Proyecto y dirección:

**Arq. Adrián Jasín
& Asociados**

Desarrollan:



Planta 1º Piso

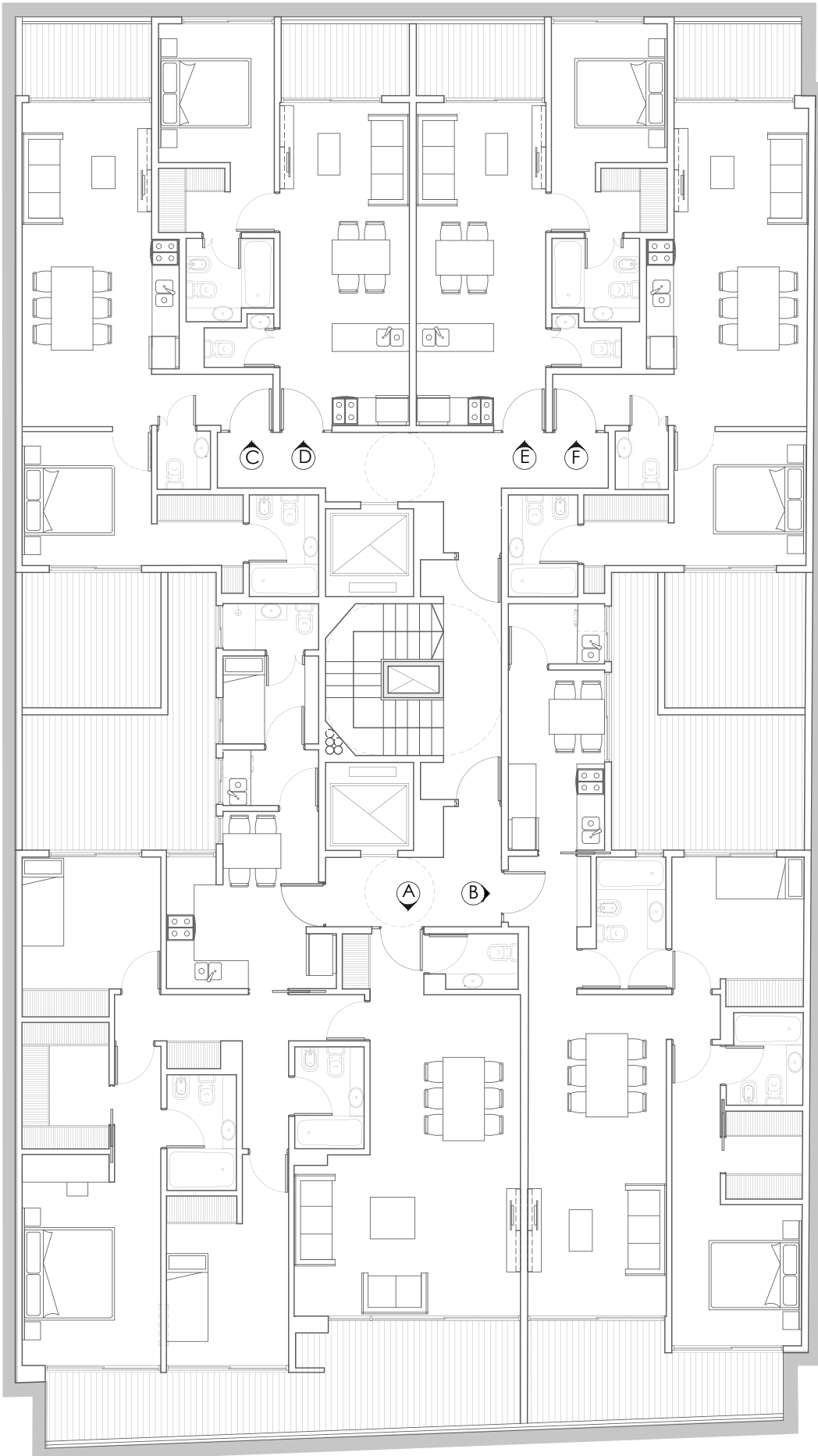

- A.** 4 AMB EN SUITE C/
HAB. DE SERV.
- B.** 3 AMB EN SUITE C/
LAVADERO
- C.** 2 AMB EN SUITE
- D.** 2 AMB EN SUITE
- E.** 2 AMB EN SUITE
- F.** 2 AMB EN SUITE

Comercializan:



Proyecto y dirección:

**Arq. Adrián Jasín
& Asociados**

Desarrollan:



2° al 5° Piso

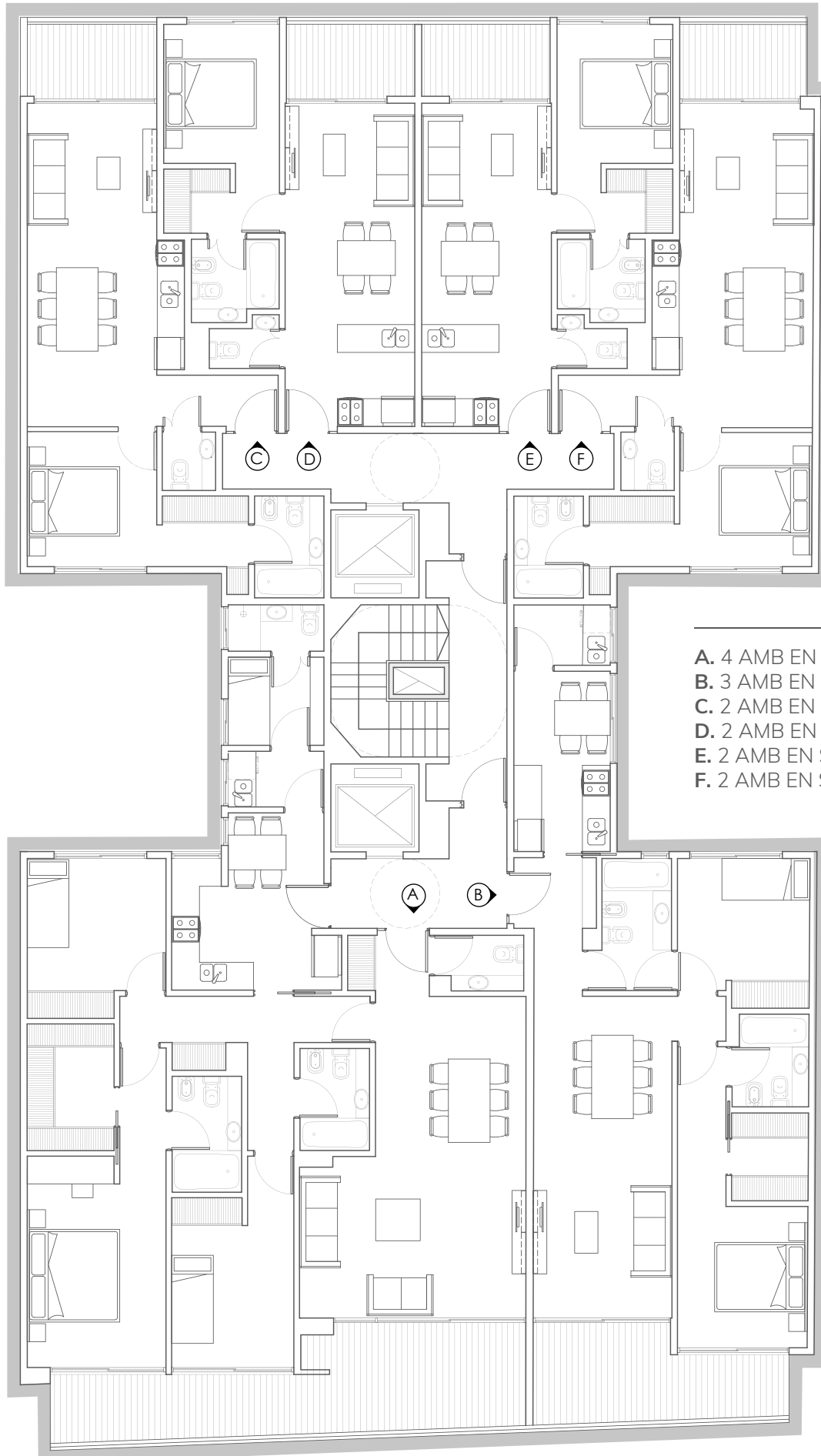

- A. 4 AMB EN SUITE C/ HAB. DE SERV.
- B. 3 AMB EN SUITE C/ LAVADERO
- C. 2 AMB EN SUITE
- D. 2 AMB EN SUITE
- E. 2 AMB EN SUITE
- F. 2 AMB EN SUITE

Comercializan:



Proyecto y dirección:

**Arq. Adrián Jasín
& Asociados**

Desarrollan:



6° Piso

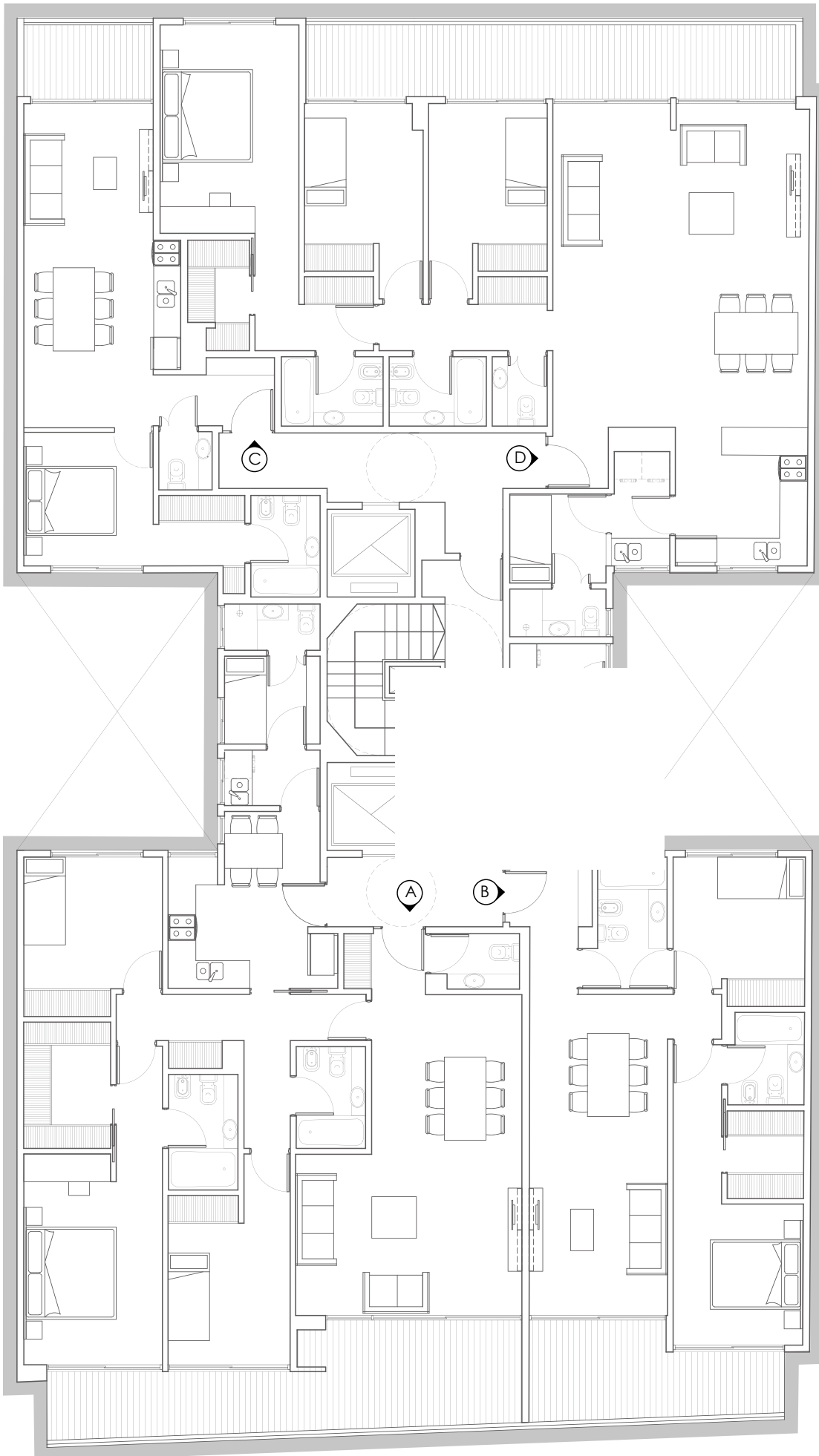

- A.** 4 AMB EN SUITE C/
HAB DE SERV.
- B.** 3 AMB EN SUITE C/
LAVADERO
- C.** 2 AMB EN SUITE
- D.** 4 AMB EN SUITE C/
HAB DE SERV.

Comercializan:



Proyecto y dirección:

**Arq. Adrián Jasín
& Asociados**

Desarrollan:

MIDTOWN
DESARROLLOS

PRONIN+
DESARROLLOS

7° Piso

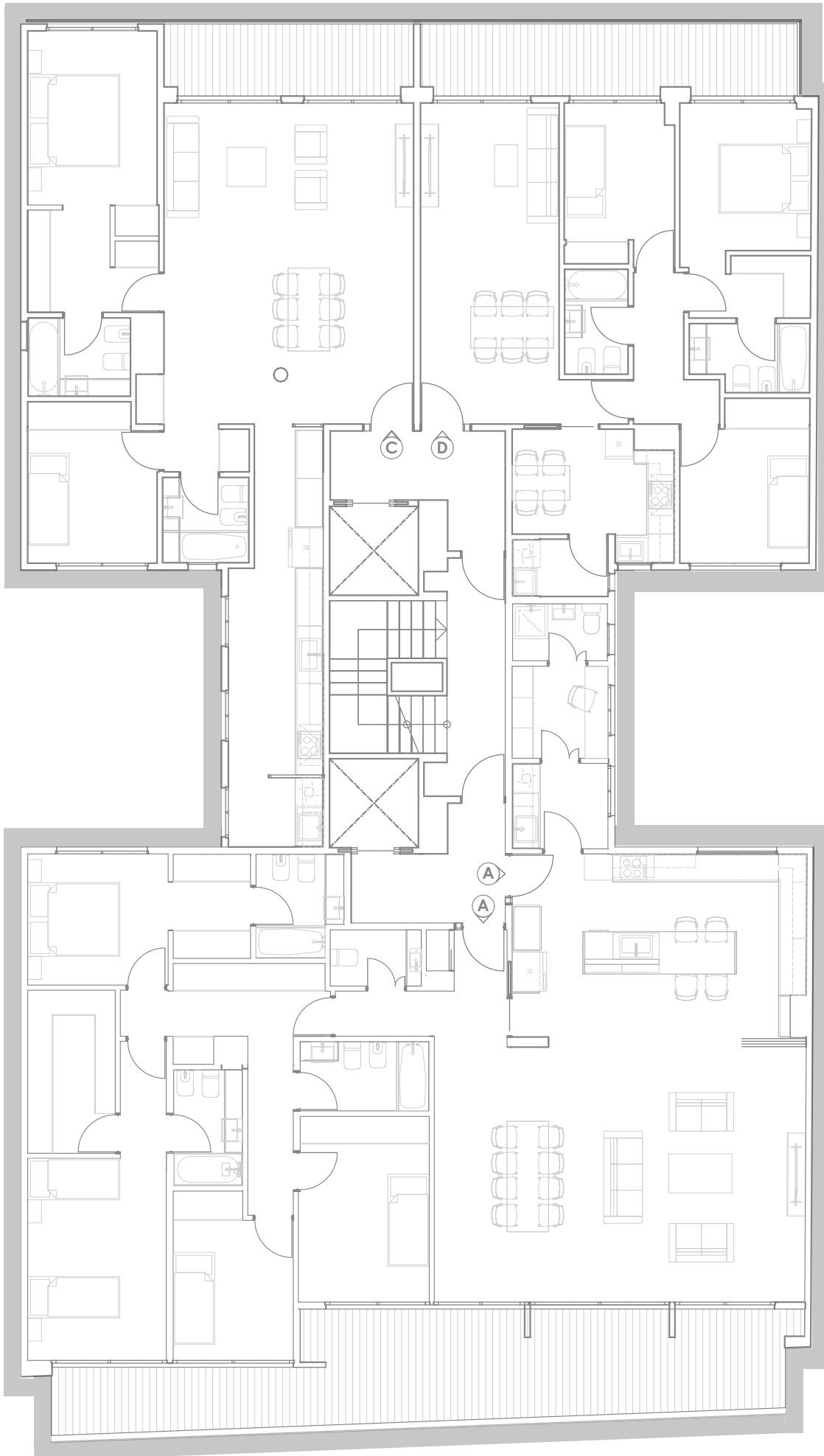

- A.** 5 AMB EN SUITE C/
HAB. DE SERV.
- C.** 3 AMB EN SUITE C/
LAVADERO
- D.** 4 AMB EN SUITE C/
LAVADERO

Comercializan:



Proyecto y dirección:

**Arq. Adrián Jasín
& Asociados**

Desarrollan:



8° Piso

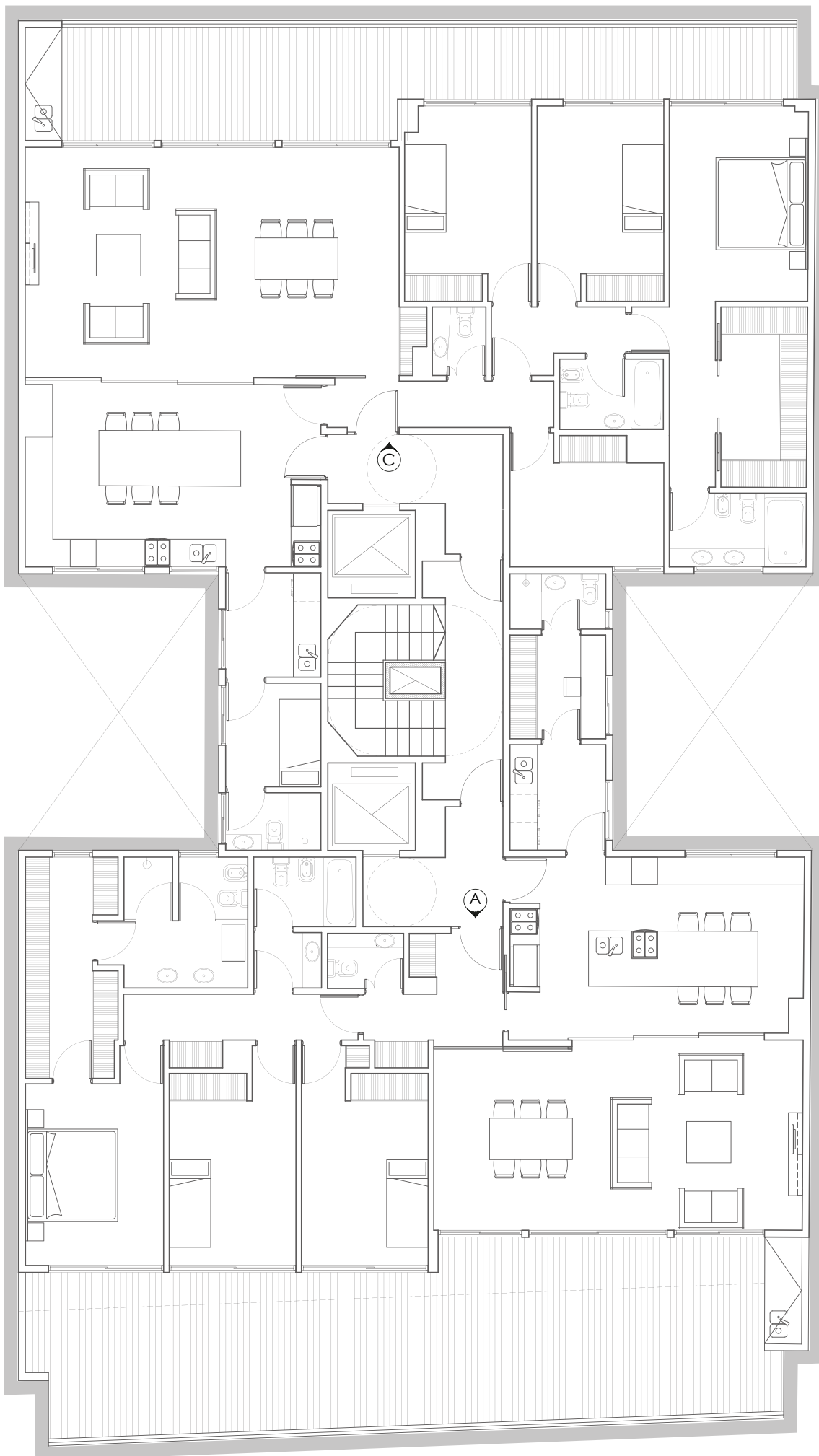

- A. 4 AMB EN SUITE C/
HAB. DE SERV.
C. 5 AMB EN SUITE C/
HAB. DE SERV.

Comercializan:



Proyecto y dirección:

Arq. Adrián Jasín
& Asociados

Desarrollan:



9° Piso

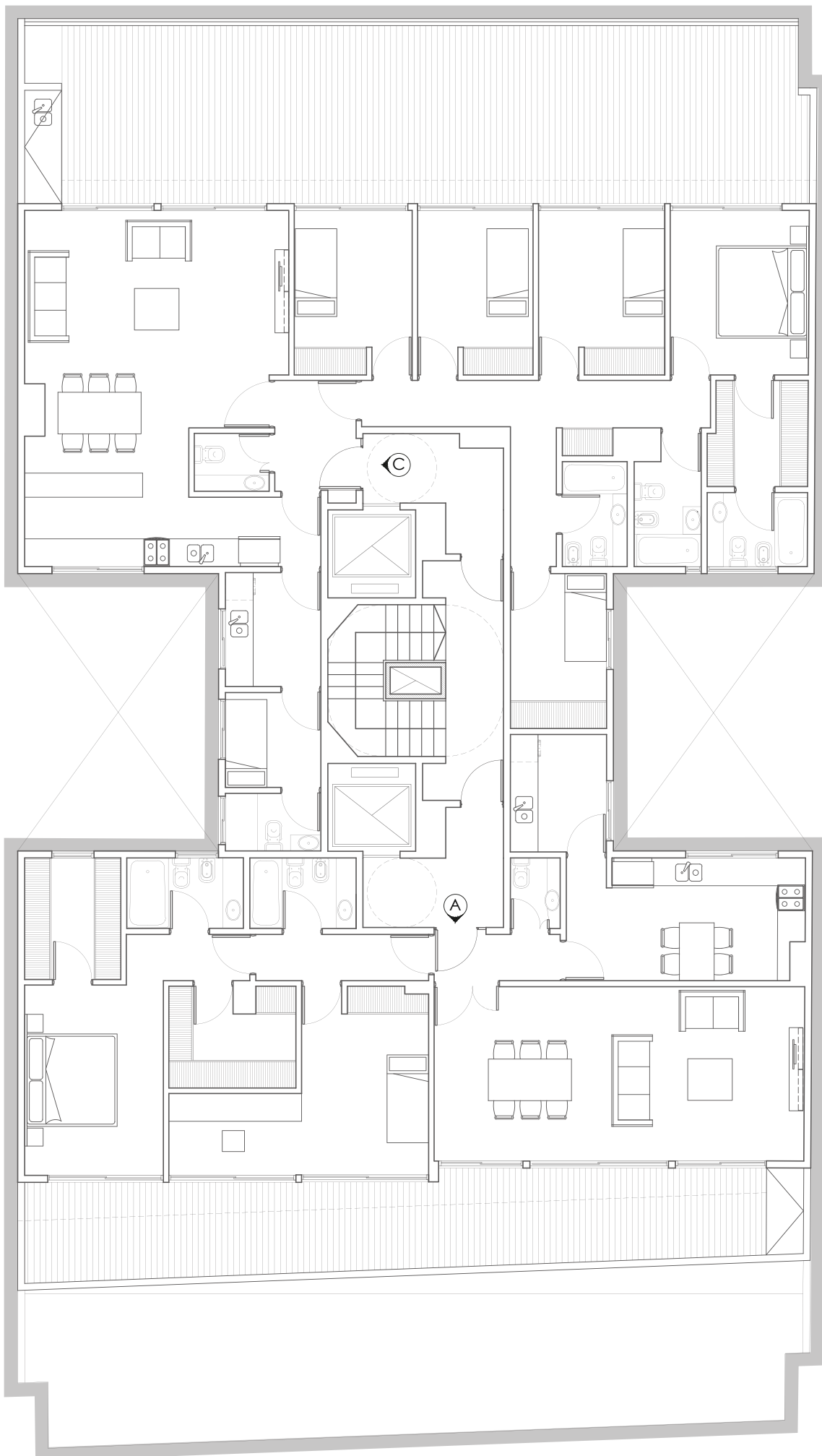

A. 4 AMB EN SUITE CON
HAB DE SERV.

C. 5 AMB EN SUITE CON
HAB DE SERV.

Comercializan:



Proyecto y dirección:

Arq. Adrián Jasín
& Asociados

Desarrollan:



Terraza

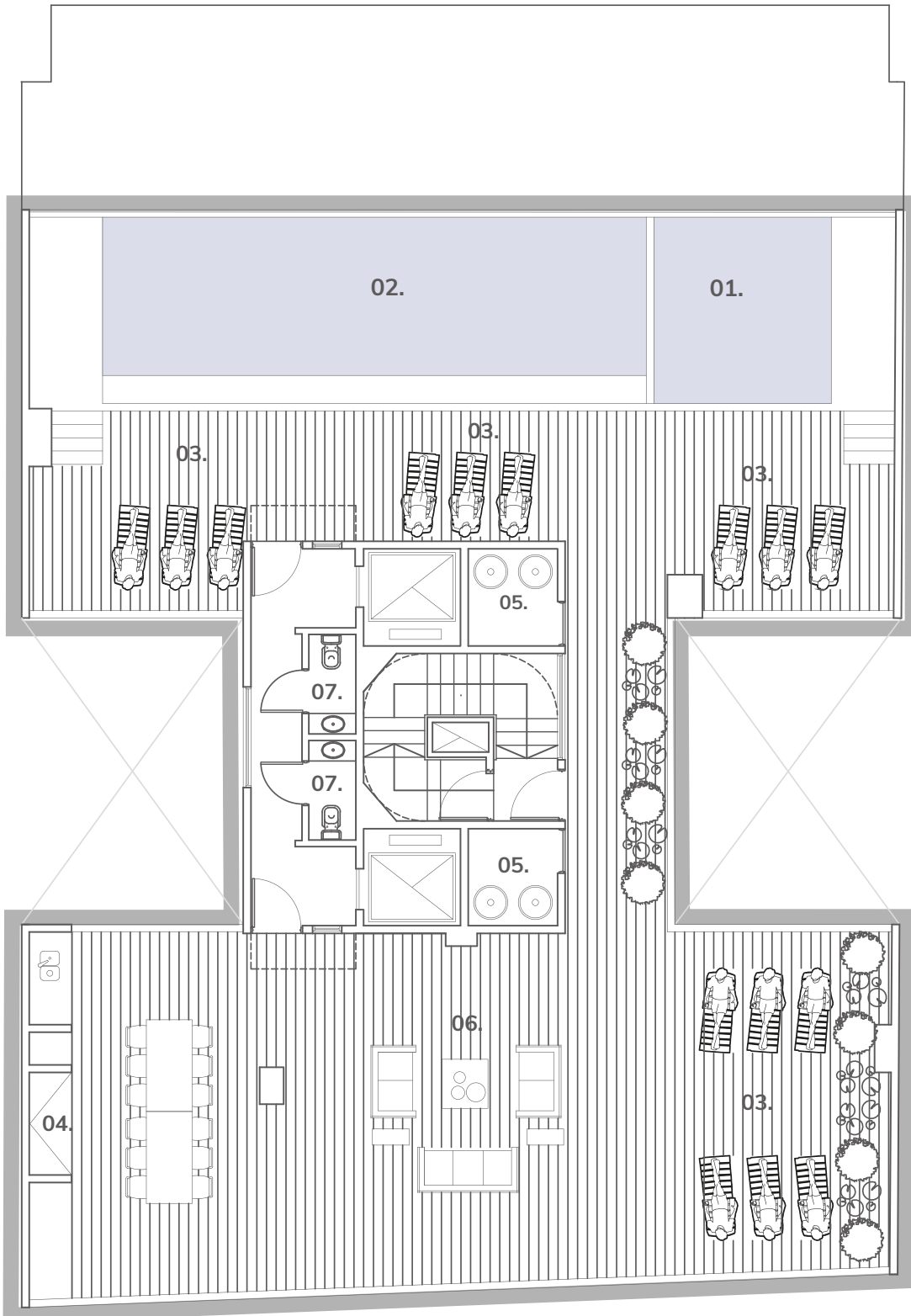

- 01. PILETA CHICOS
- 02. PILETA
- 03. SOLARIUM
- 04. PARRILLA
- 05. SERVICIOS DEL EDIFICIO
- 06. LIVING
- 07. BAÑOS

Comercializan:



Proyecto y dirección:

Arq. Adrián Jasín
& Asociados

Desarrollan:



2 amb 47m²

con vestidor baño
completo y toilette

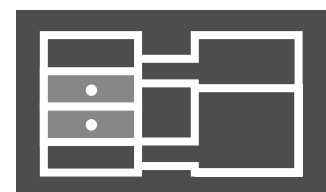
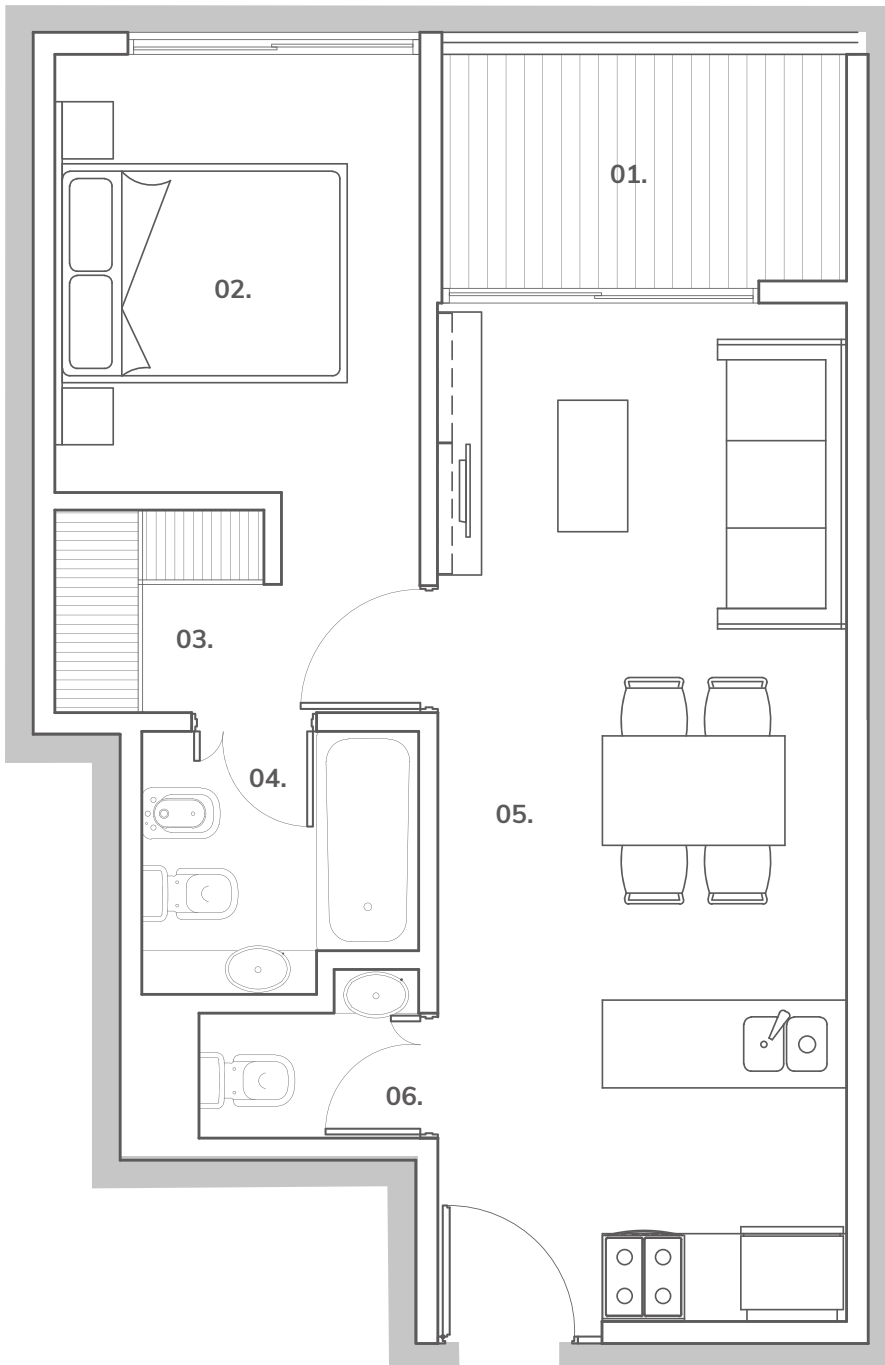

- 01. BALCON TERRAZA**
1.55X2.80
- 02. DORMITORIO SUITE**
2.50x3.00
- 03. VESTIDOR** 1.40x1.45
- 04. BAÑO** 1.80x1.90
- 05. ESTAR-COMEDOR-COCINA**
6.95X2.80
- 06. TOILETTE** 1.15X1.50

Comercializan:



Proyecto y dirección:

Arq. Adrián Jasín
& Asociados

Desarrollan:



2 amb 51.5 - 52m²

con vestidor baño
completo y toilette

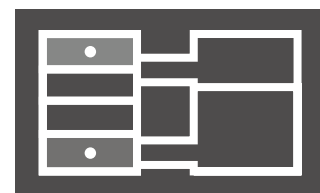
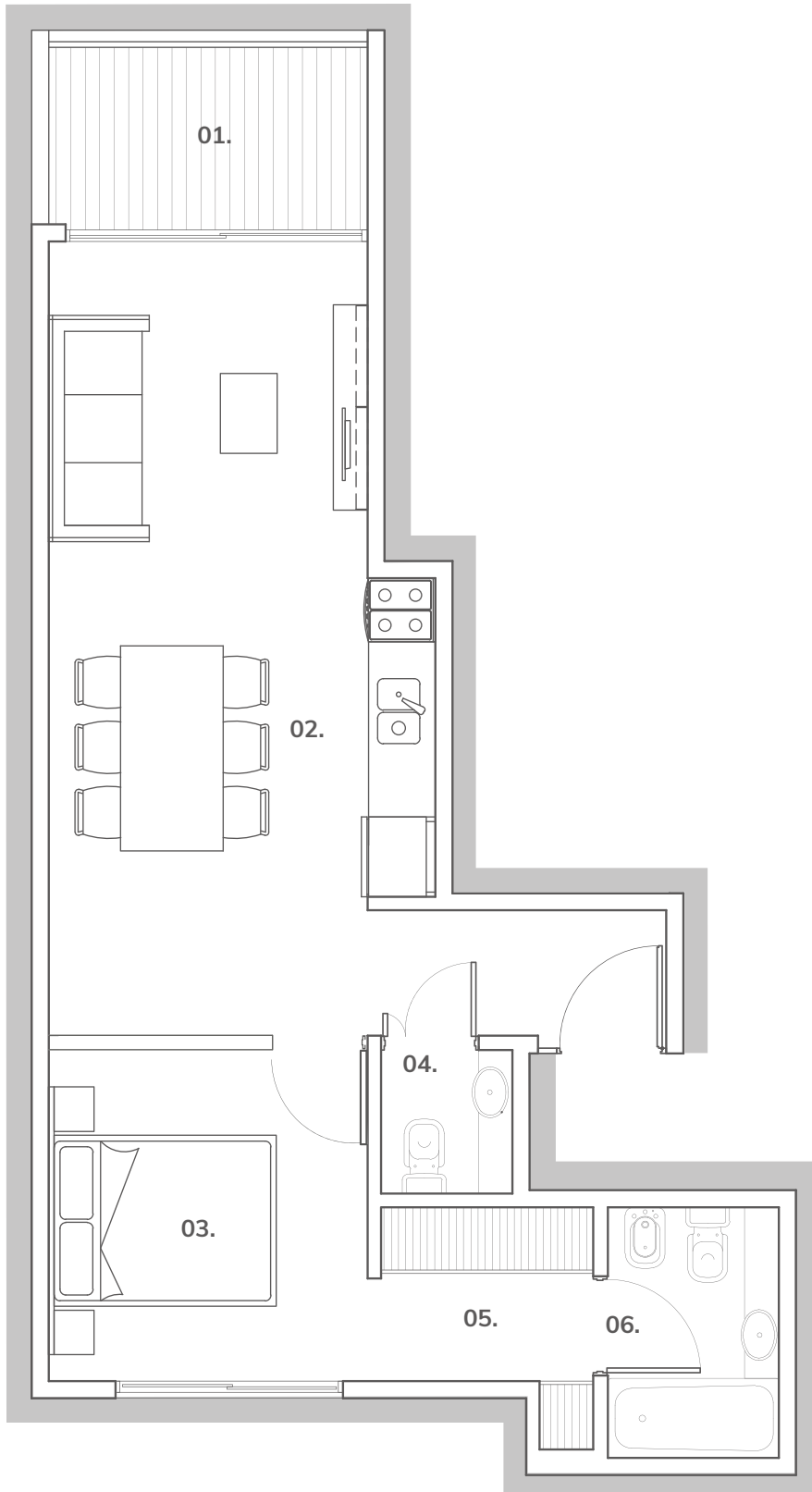

02. ESTAR-COMEDOR-COCINA

6.95X2.80

01. BALCON TERRAZA 1.55X2.80

03. DORMITORIO SUITE 2.90x2.80

04. TOILETTE 1.25X1.15

05. VESTIDOR 1.50x1.85

06. BAÑO 2.20x1.50

Comercializan:



Proyecto y dirección:

**Arq. Adrián Jasín
& Asociados**

Desarrollan:



PRONIN+

DESARROLLOS

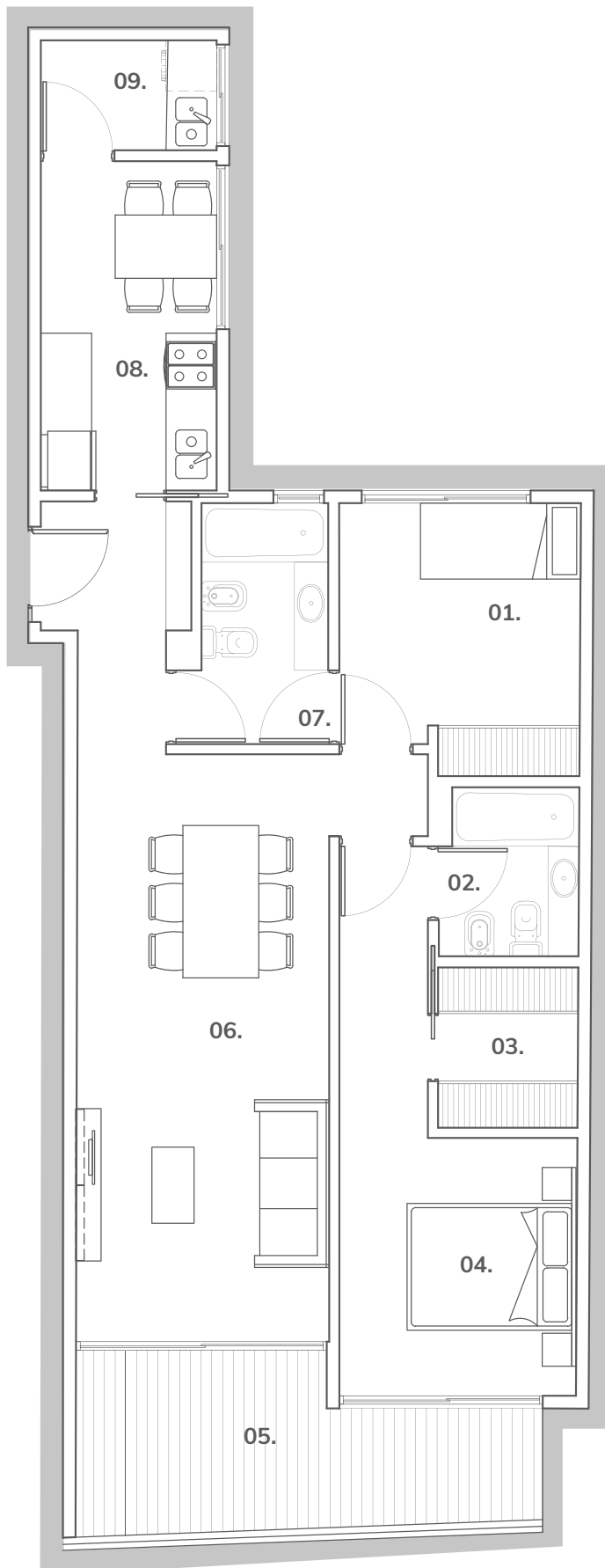

3 amb 88m²

dormitorio ppal en suite con
vestidor y baño, 2do baño
completo, cocina comedor y
lavadero independiente

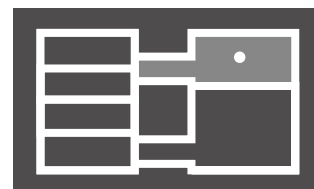

- 01. DORMITORIO 2.65x2.80
- 02. BAÑO 2.00x1.50
- 03. VESTIDOR 1.70x1.60
- 04. DORMITORIO SUITE 2.80x2.80
- 05. BALCON TERRAZA 5.55X2.20X1.45
- 06. ESTAR-COMEDOR 6.95X3.00
- 07. BAÑO 2.85X1.50
- 08. COCINA COMEDOR 3.90X 2.05
- 09. LAVADERO 1.30X2.05

Comercializan:



Proyecto y dirección:

Arq. Adrián Jasín
& Asociados

Desarrollan:



4 amb c/ dep 149m²

dormitorio ppal en suite
con vestidor y baño,
2do baño completo,
toilette cocina comedor
hab. de servicio y lavadero
independiente

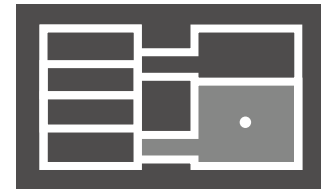
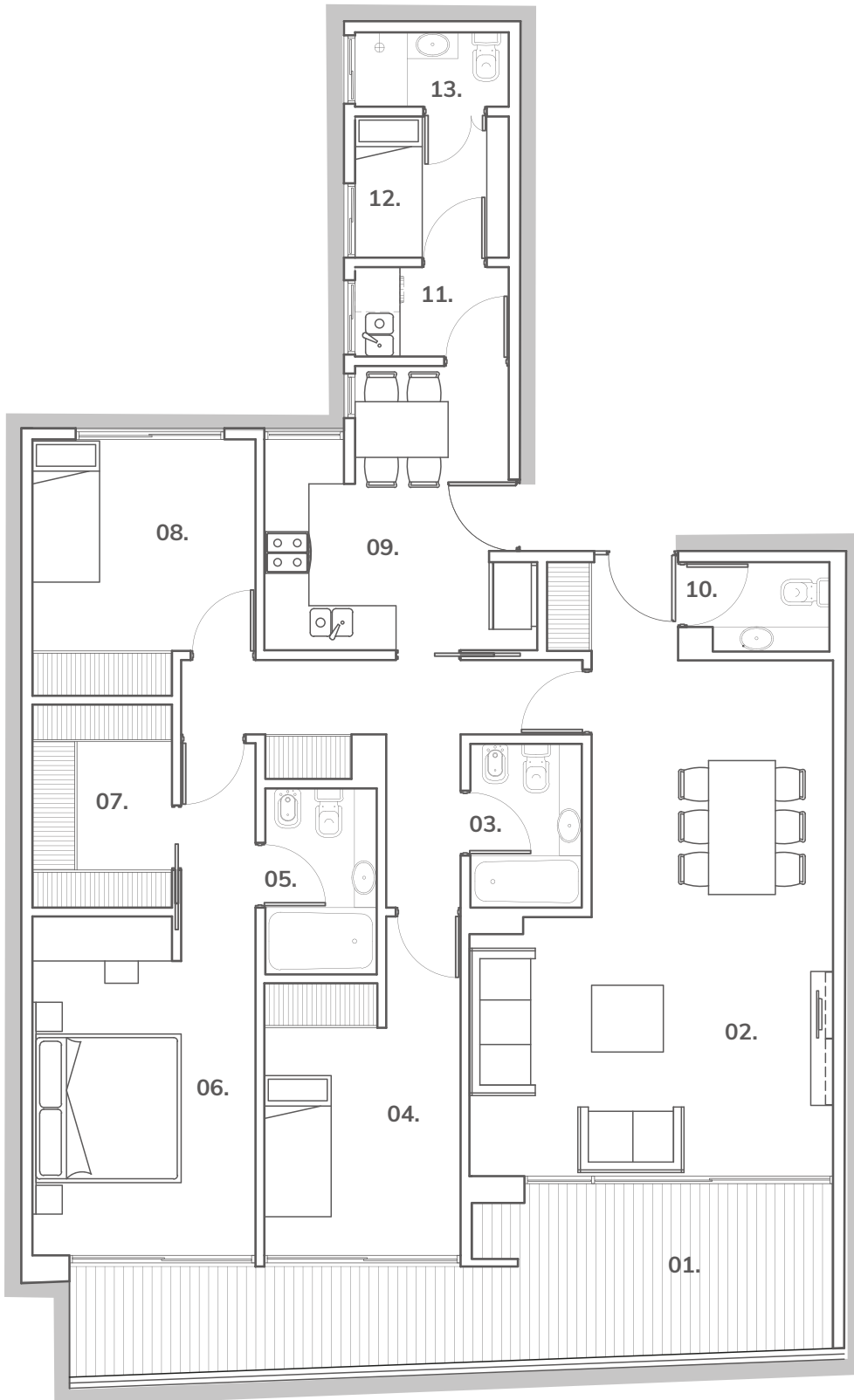

- 01. BALCON TERRAZA 10.35X2.20X1.45
- 02. ESTAR-COMEDOR 6.95X3.00X4.90
- 03. BAÑO 2.20X1.50
- 04. DORMITORIO 3.05x2.65
- 05. BAÑO 2.50x1.50
- 06. DORMITORIO SUITE 4.55x3.00
- 07. VESTIDOR 2.75x1.90
- 08. DORMITORIO 2.80x3.00
- 09. COCINA COMEDOR 3.80X 2.05X3.30
- 10. TOILETTE 1.20X1.90
- 11. LAVADERO 2.05X1.20
- 12. HAB DE SERVICIO 2.05X1.90
- 13. BAÑO DE SERVICIO 2.05X1.00

Comercializan:



Proyecto y dirección:

**Arq. Adrián Jasín
& Asociados**

Desarrollan:



PRONIN+

DESARROLLOS

4 amb 104m²

dormitorio ppal en suite
con vestidor y baño,
2do baño completo,
cocina comedor y
lavadero independiente

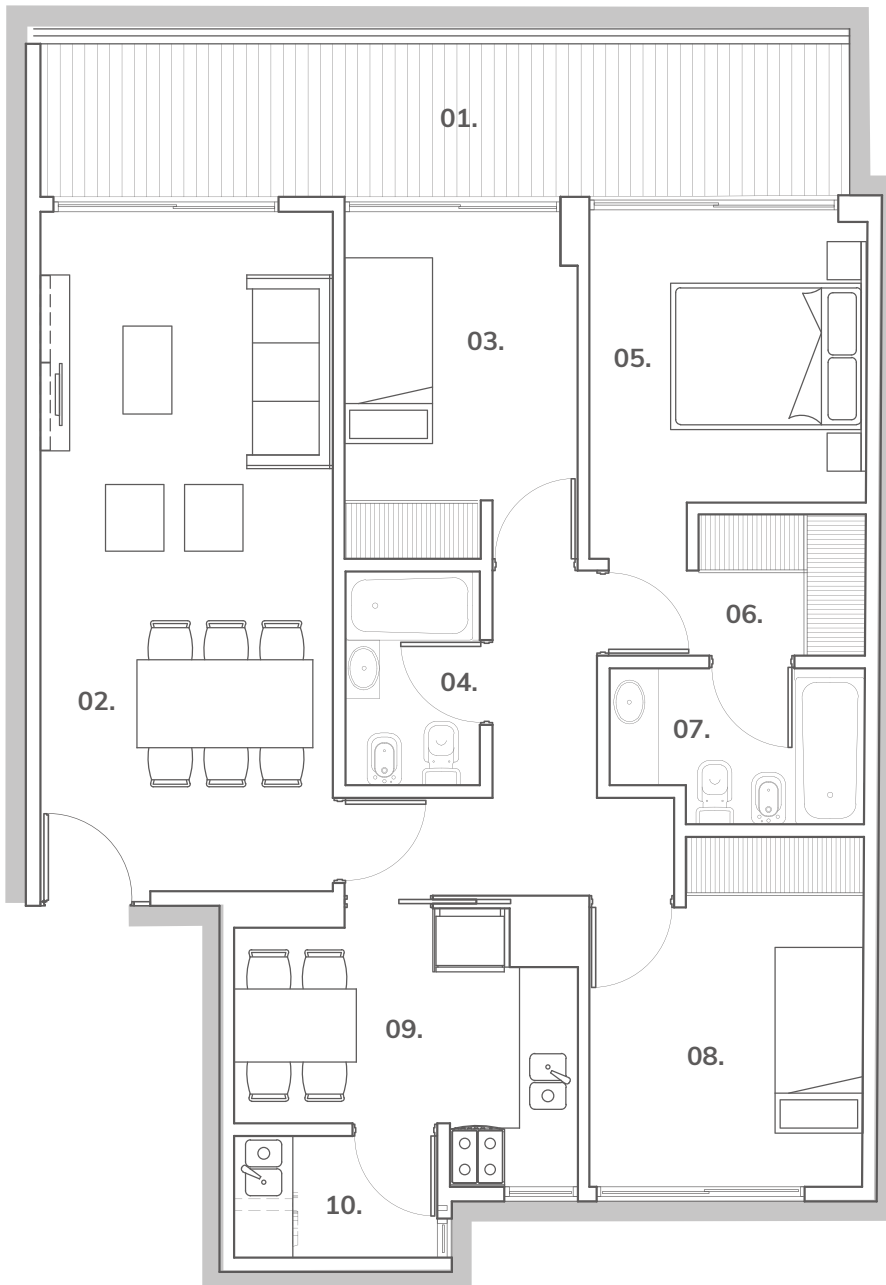

- 01. BALCON TERRAZA 1.55x8.30
- 02. ESTAR-COMEDOR 6.95X3.00
- 03. DORMITORIO 3.55x2.40
- 04. BAÑO 2.20X1.35
- 05. DORMITORIO SUITE 2.90x2.85
- 06. VESTIDOR 1.70x1.45
- 07. BAÑO 2.60x1.50
- 08. DORMITORIO 2.80x3.00
- 09. COCINA COMEDOR 3.50X 2.15
- 10. LAVADERO 2.05X1.25

Comercializan:



Proyecto y dirección:

Arq. Adrián Jasín
& Asociados

Desarrollan:



5 amb en suite con hab. de servicio 229,3m²

2 dormitorios en suite con
vestidor y baño 3 baño
completo, toilette, amplia
cocina comedor habitacion
de servicio y lavadero
independiente, estar
comedor apaisado gran
balcon corrido

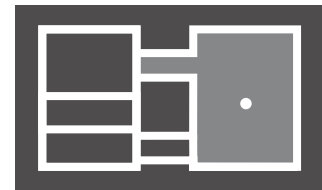
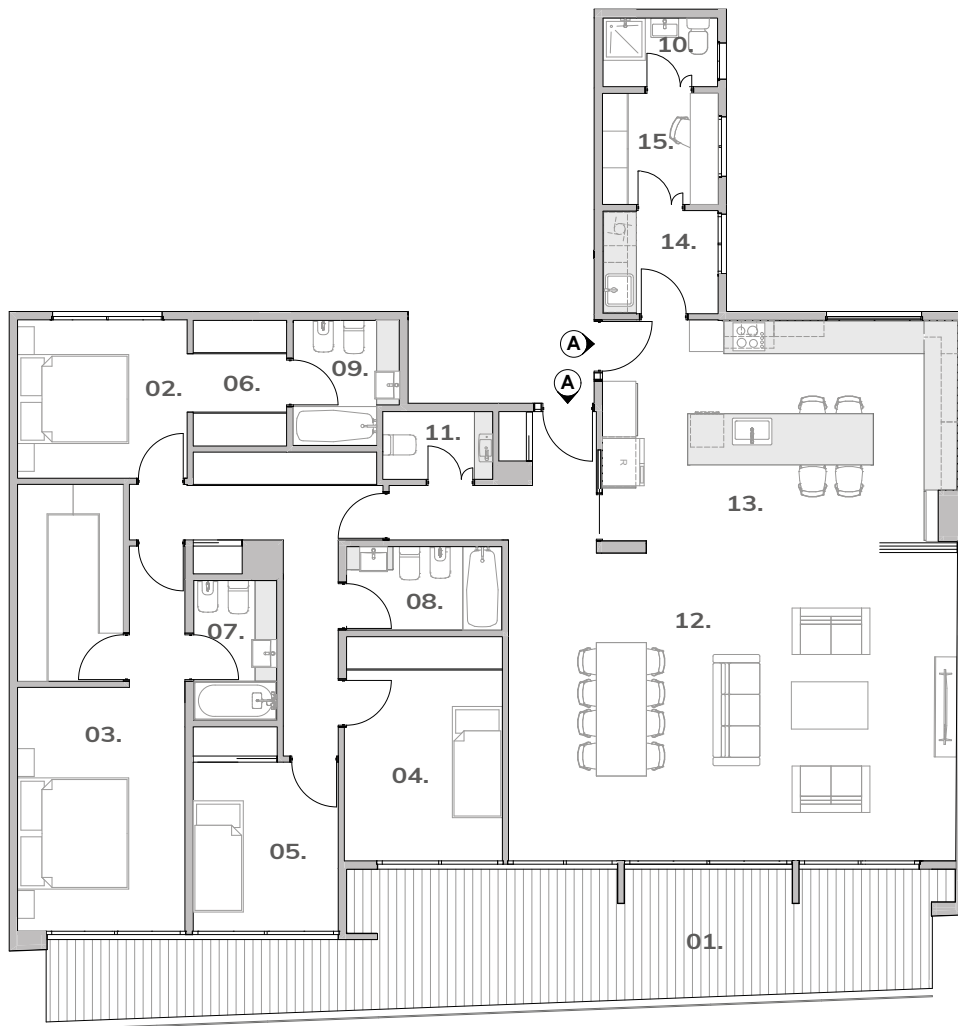

| | |
|--------------------|-----------------|
| 01. BALCON TERRAZA | 16,00x2,40x1,40 |
| 02. DOR. SUITE1 | 3,00x2,85 |
| 03. DOR. SUITE2 | 4,40x3,00 |
| 04. DORMITORIO 3 | 3,00x2,85 |
| 05. DORMITORIO 4 | 3,00x2,60 |
| 06. VESTIDOR | 3,50x1,90 |
| 07. BAÑO | 2,40x1,50 |
| 08. BAÑO | 2,40x1,50 |
| 09. BAÑO | 2,25x1,50 |
| 10. BAÑO DE SERV. | 2,00x1,25 |
| 11. TOILETTE | 1,20x2,00 |
| 12. ESTAR-COMEDOR | 8,00x5,60 |
| 13. COCINA | 6,40x4,00 |
| 14. LAVADERO | 2,00x1,85 |
| 15. ESCRITORIO | 2,00x2,00 |

Comercializan:



Proyecto y dirección:

Arq. Adrián Jasín
& Asociados

Desarrollan:



PRONIN+
DESARROLLOS